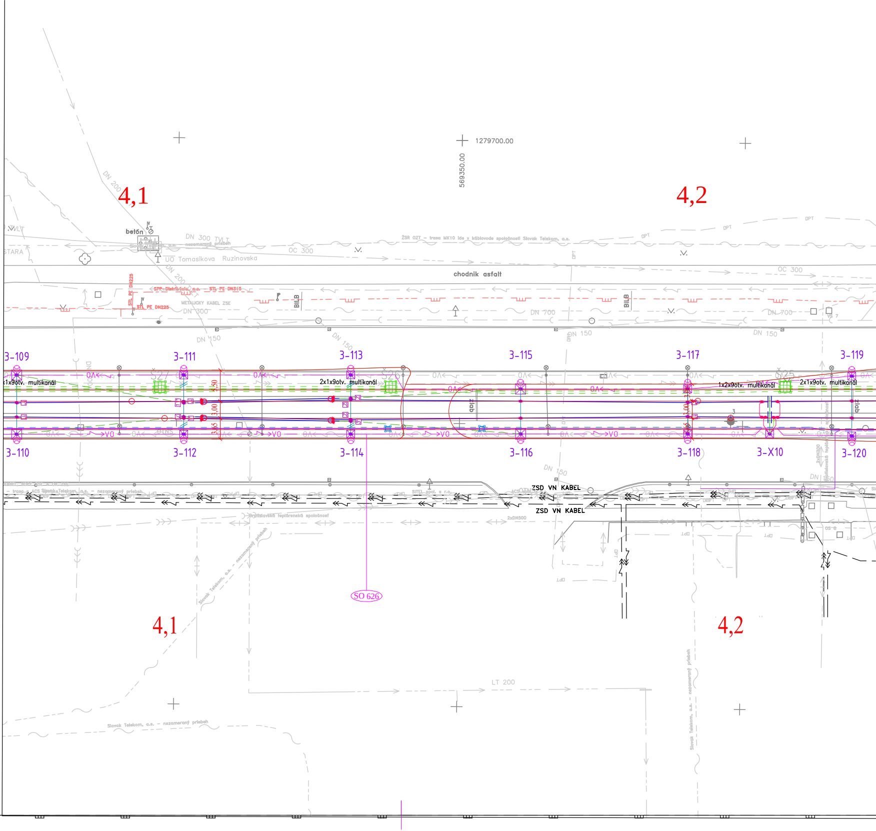
4,1
4,2
1279700.00
569350.00
betón
DN 200
DN 300 TVLT
OC 300
UO Tomasikova Ruzinovska
STARA
ŽSR OZT - trasa MK10 ide v káblovode spoločnosti Slovak Telekom, a.s.
chodnik asfalt
SPP-Distribúcia, a.s. - STL PE DN315
STL PE DN225
METALICKY KABEL ZSE
BILB
DN 700
DN 150
3-109
3-111
3-113
3-115
3-117
3-119
1x9otv. multikanál
2x1x9otv. multikanál
1x2x9otv. multikanál
2x1x9otv. multikanál
žlab
3-110
3-112
3-114
3-116
3-118
3-X10
3-120
3,50
3,00
3,35
ZSD VN KABEL
ZSD VN KABEL
Bratislavská teplárenská spoločnosť
2xDN500
SO 626
Slovak Telekom, a.s. - nezameraný priebeh
LT 200
4,1
4,2

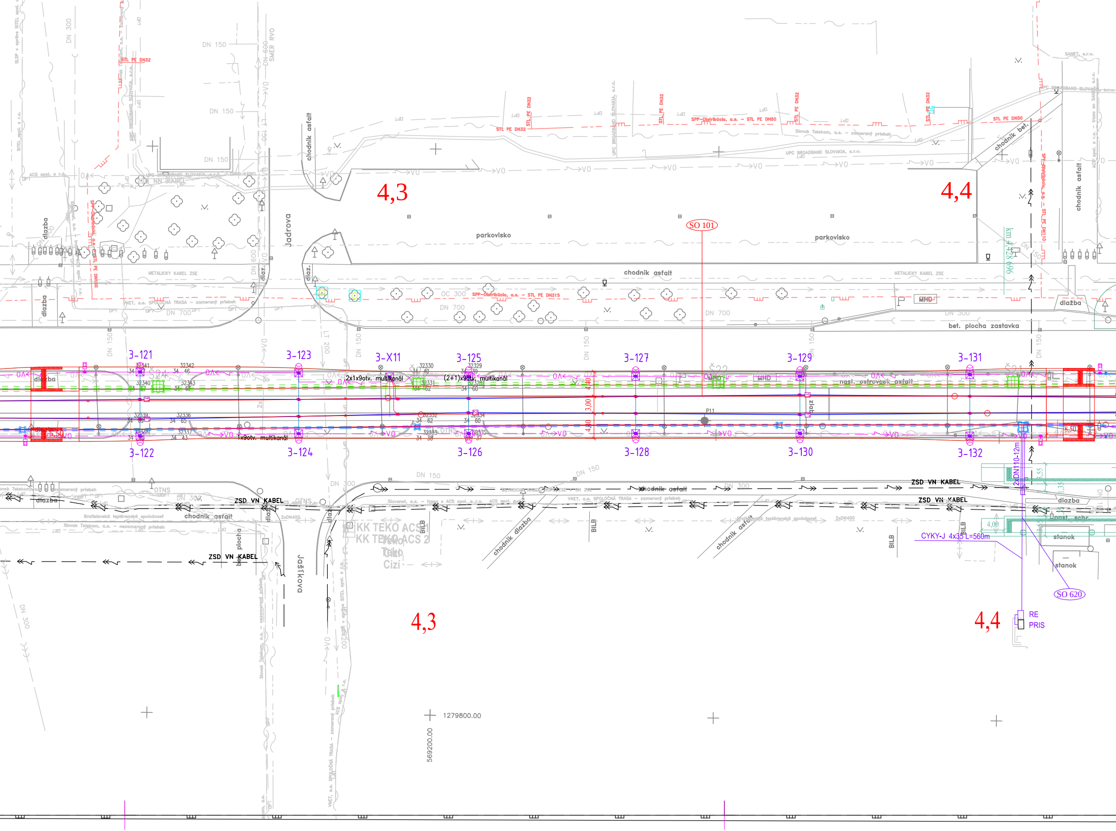
4,3
4,4
SO 101
parkovisko
parkovisko
chodník asfalt
chodník asfalt
chodník bet.
Jadrova
Jaškova
dlažba
diaz.
MHD
bet. plocha zastavka
DN 150
DN 300
DN 600
DN 700
OC 300
SPP-Distribúcia, a.s. – STL PE DN315
SPP-Distribúcia, a.s. – STL PE DN50
STL PE DN32
STL PE DN50
METALICKÝ KABEL ZSE
ZSD VN KABEL
3-121
3-122
3-123
3-124
3-X11
3-125
3-126
3-127
3-128
3-129
3-130
3-131
3-132
2x1x9otv. multikanál
(2+1)x9otv. multikanál
1x9otv. multikanál
nast. ostrovček asfalt
P11
KK TEKO ACS 1
KK TEKO ACS 2
chodník dlažba
chodník asfalt
stanok
CYKY-J 4x35 L=560m
SO 620
RE
PRIS
km 4,428 696
1279800.00
569200.00

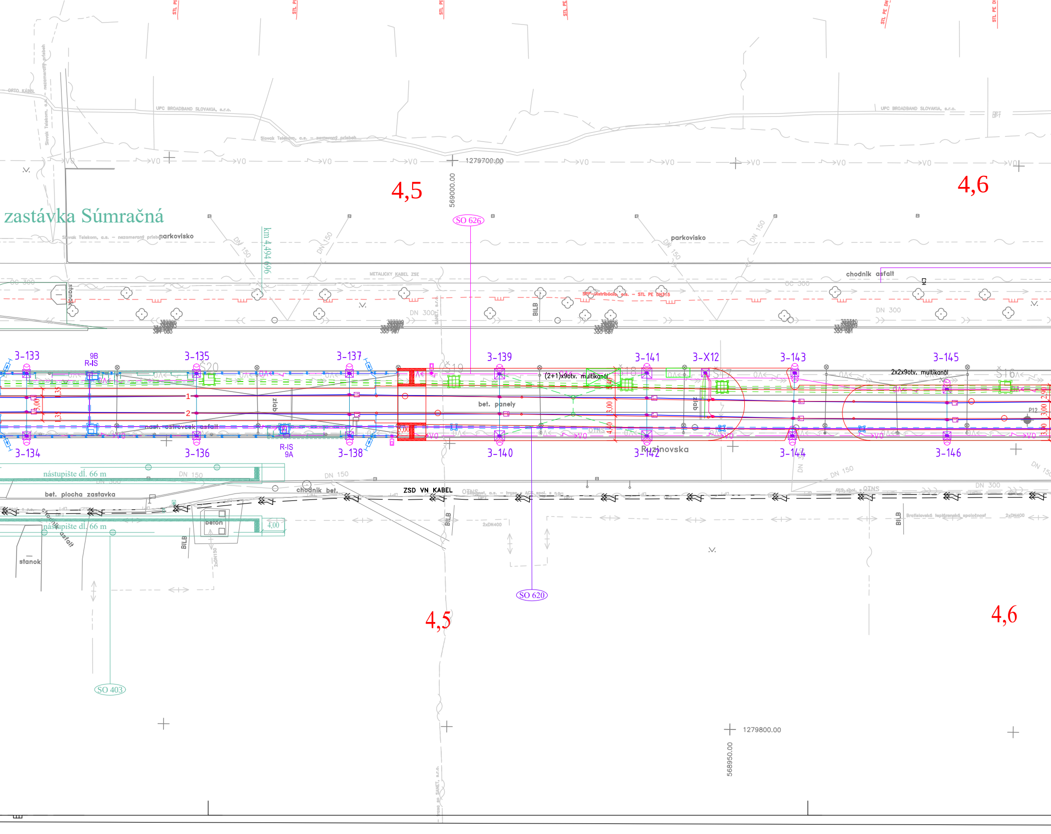

4,5
4,6
zastávka Súmračná
km 4,494 696
1279700.00
569000.00
UPC BROADBAND SLOVAKIA, s.r.o.
Slovak Telekom, a.s. - zameraný priebeh
Slovak Telekom, a.s. - nezameraný priebeh
OPTO KÁBEL
parkovisko
DN 150
DN 300
SO 626
METALICKÝ KABEL ZSE
SPP distribúcia, a.s. - STL PE DN315
chodník asfalt
BILB
3-133
3-134
3-135
3-136
3-137
3-138
3-139
3-140
3-141
3-142
3-X12
3-143
3-144
3-145
3-146
9B
R-IS
R-IS
9A
Š20
Š19
Š18
Š17
Š16
1
2
žľab
bet. panely
(2+1)x9otv. multikanál
2x2x9otv. multikanál
P12
nast. ostrovček asfalt
Ružinovská
nástupište dl. 66 m
bet. plocha zastavka
chodník bet.
ZSD VN KABEL
OTNS
Bratislavská teplárenská spoločnosť
2xDN400
betón
4,00
stanok
chodník asfalt
SO 620
SO 403
1279800.00
568950.00

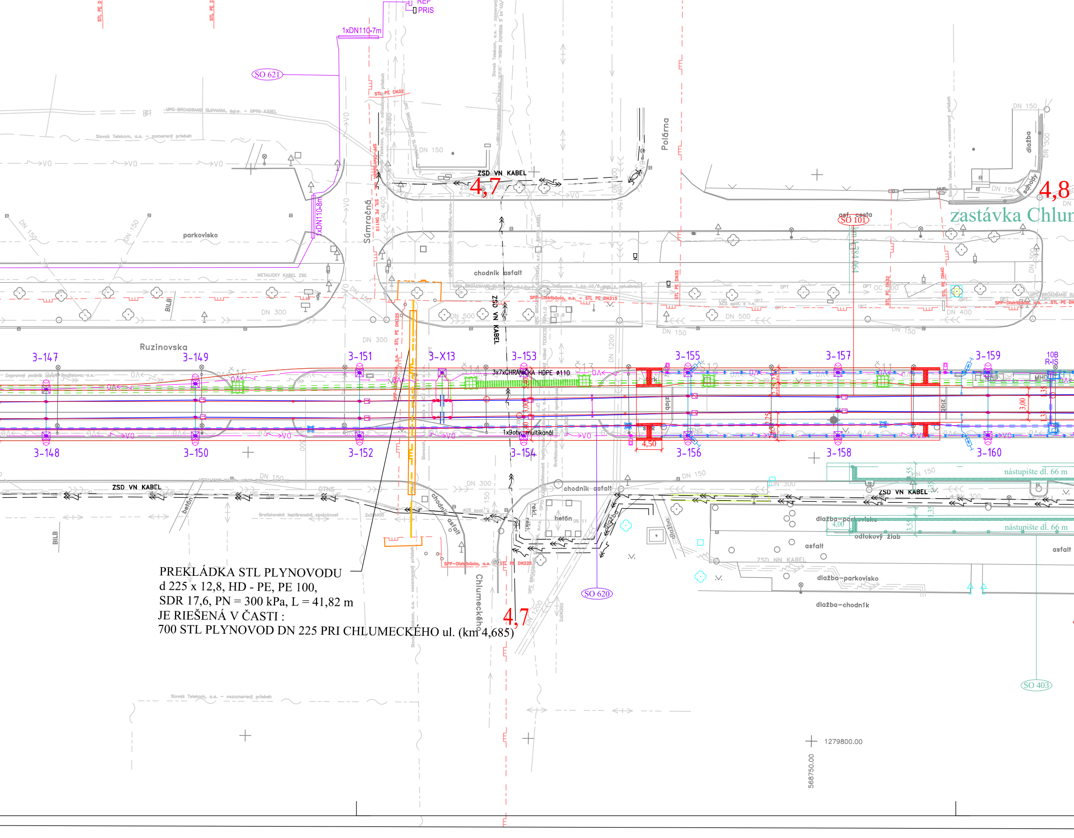

PREKLÁDKA STL PLYNOVODU
d 225 x 12,8, HD - PE, PE 100,
SDR 17,6, PN = 300 kPa, L = 41,82 m
JE RIEŠENÁ V ČASTI :
700 STL PLYNOVOD DN 225 PRI CHLUMECKÉHO ul. (km 4,685)

SO 621
1xDN110-7m
1xDN110-8m
REP
PRIS
Polárna
Súmračná
Ruzinovska
Chlumeckého
parkovisko
chodník asfalt
ZSD VN KABEL
4,7
4,8
zastávka Chlur
asf. cesta
SO 101
SO 620
SO 403
3-147
3-148
3-149
3-150
3-151
3-152
3-X13
3-153
3-154
3-155
3-156
3-157
3-158
3-159
3-160
10B
R-IS
MHD
3x7xCHRÁNIČKA HDPE ø110
1x9otv. multikanál
4,50
3,00
žlab
DN 150
DN 300
DN 400
DN 500
DN 1200
BILB
betón
dlažba
schody
nástupište dl. 66 m
dlažba-parkovisko
odtokový žlab
asfalt
dlažba-chodník
ZSD NN KABEL
UPC BROADBAND SLOVAKIA, s.r.o. - OPTO KÁBEL
Slovak Telekom, a.s. - zameraný priebeh
Slovak Telekom, a.s. - nezameraný priebeh
METALICKÝ KÁBEL ZSE
SPP-Distribúcia, a.s. - STL PE DN315
SPP-Distribúcia, a.s. - STL PE DN225
Bratislavská teplárenská, spoločnosť
1279800.00
568750.00

LEGENDA JESTVUJÚCICH SIETÍ

- plyn nízkotlaký podz.
- plyn stredotlaký podz.
- silové vedenie NN podz.
- silové vedenie podz. VO
- silové vedenie VN podz.
- silové vedenie VVN podz.
- vod. potrubie bez rozlíšenia podz.
- voda pitná podz.
- jednotná kanalizácia podz.
- slaboprúdové vedenie spojové podz.
- slaboprúdové vedenie podz. DK
- teplovod podz.

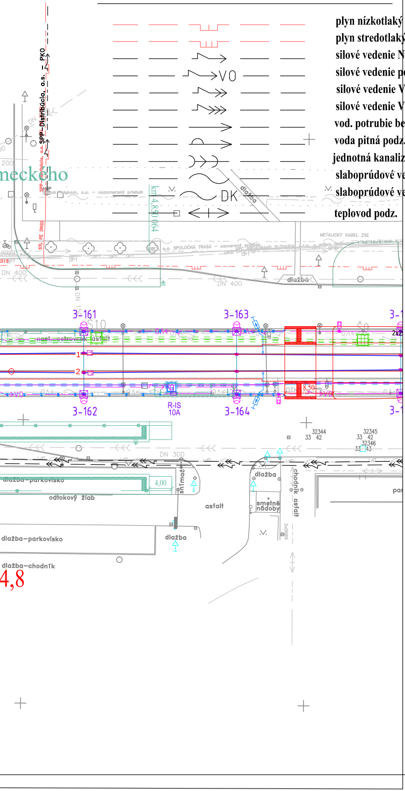
VO
DK
SPP–Distribúcia, a.s. – PKO
km 4,850 064
DN 400
metalický kábel ZSE
dlažba
3-161
3-162
3-163
3-164
S10
R-IS
10A
8,50
DN 300
32344
33 42
32345
33 42
32346
33 43
4,00
dlažba–parkovisko
odtokový žlab
asfalt
šmýkač
dlažba
smetné nádoby
chodník asfalt
dlažba–chodník
4,8

EURÓPSKA ÚNIA
Európske štrukturálne a investičné fondy
OP Integrovaná infraštruktúra 2014 – 2020

MINISTERSTVO
DOPRAVY A VÝSTAVBY
SLOVENSKEJ REPUBLIKY

D-701

900 Ostatné plynovody v dotyku so stavbou

SÚRADNICOVÝ SYSTÉM: S–JTSK v realizácii JTSK

VÝŠKOVÝ SYSTÉM: Bpv

NÁZOV STAVBY

Modernizácia električkových tratí
RUŽINOVSKÁ RADIÁLA

OBJEDNÁVATEľ

BRATISLAVA

Hlavné mesto Slovenskej republiky Bratislava
Primaciálne nám. 1, 814 99 Bratislava

PROJEKTANT

DOPRAVOPROJEKT

DOPRAVOPROJEKT, a.s.
Kominárska 141/2,4
832 03 Bratislava

HLAVNÝ INŽINIER PROJEKTU	Ing. Nikola Grančič	PODPIS
ČÍSLO ZÁKAZKY	8632–01	

PROJEKTANT OBJEKTU

DOPRAVOPROJEKT

DOPRAVOPROJEKT, a.s., divízia Bratislava II, Kominárska 141/2,4, 832 03 Bratislava

ZODPOVEDNÝ PROJEKTANT	Ing. Pavol Pristaš	PODPIS
VYPRACOVAL	Ing. Pavol Pristaš	PODPIS
KONTROLOVAL	Ing.Peter Mészáros	PODPIS
IDENTIFIKAČNÉ ČÍSLO PRÍLOHY	MET–RR–DSP–K–D000–70100–907–A	

KRAJ: BRATISLAVSKÝ

OKRES: Bratislava I, Bratislava II, Bratislava III

KATASTRÁLNE ÚZEMIE: Staré Mesto, Nové Mesto, Nivy, Ružinov

NÁZOV OBJEKTU

PRELOŽKA PLYNOVODOV NA KRÍŽNEJ ul.

NÁZOV PRÍLOHY

CELKOVÁ SITUÁCIA RUŽINOVSKA ul. (km4,1 – 4,8)

DÁTUM	08.2023
FORMÁT	9 A4
MIERKA	1:500
STUPEŇ PD	DSP
Č. ZÁKAZKY	8632–01
Č. SÚPRAVY	Č. PRÍLOHY 907